



Projetos Corporativos



Escritório Hugo Boss São Paulo



Ficha técnica

Local: São Paulo, SP

Data: 2018

Área: 400m²

Briefing: projeto de arquitetura de interiores para nova sede da Hugo Boss em São Paulo.

Publicações:

- Plataforma online Archdaily
- Plataforma online Galeria da Arquitetura

Parceria: Haux Engenharia

Fotos: Manuel Sá

Projeto desenvolvido por Victoria Lang e Marina Mello, enquanto Studio MV.



Centro Alliance de Medicina

Ficha técnica

Local: São Paulo, SP

Data: 2018

Área: 100m²

Briefing: projeto de arquitetura de interiores para clínica médica multidisciplinar.

Fotos: Manuel Sá

Projeto desenvolvido por Victoria Lang e Marina Mello, enquanto Studio MV.





Good Storage

Ficha técnica

Local: São Paulo, SP

Data: 2013

Área: 50m² (loja)

Briefing: projeto de arquitetura para área de atendimento aos clientes da Good Storage

Projeto 2L Arquitetura.

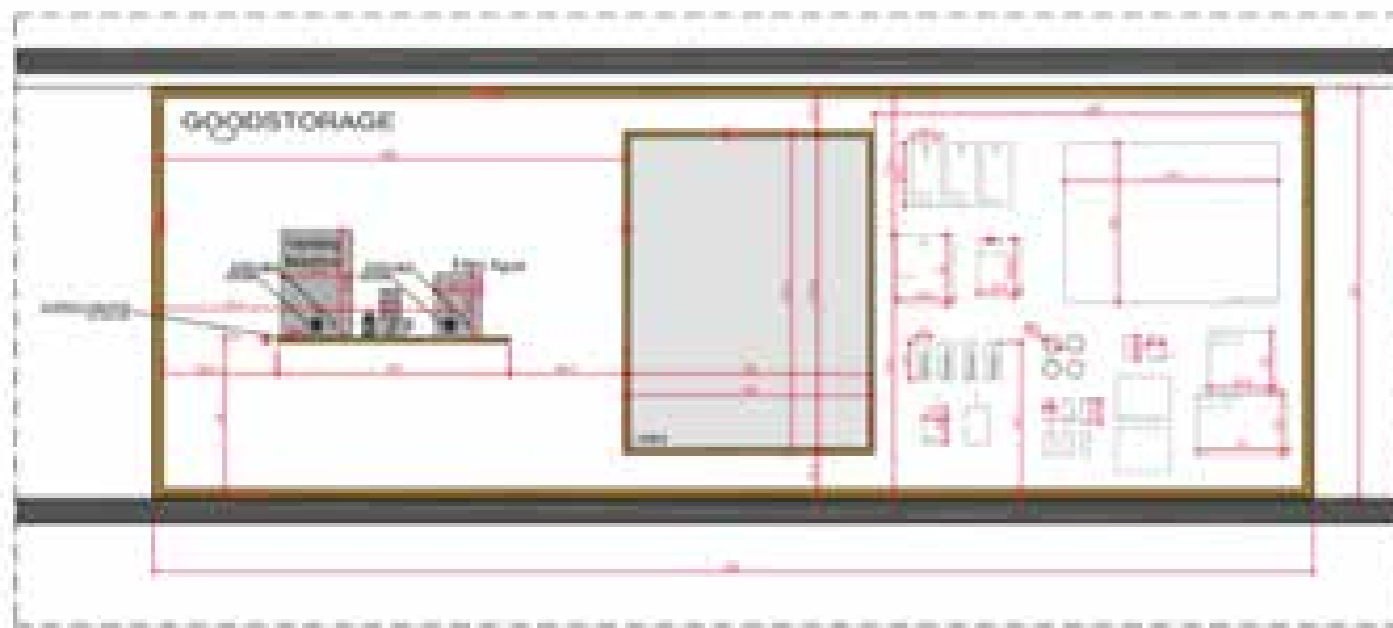
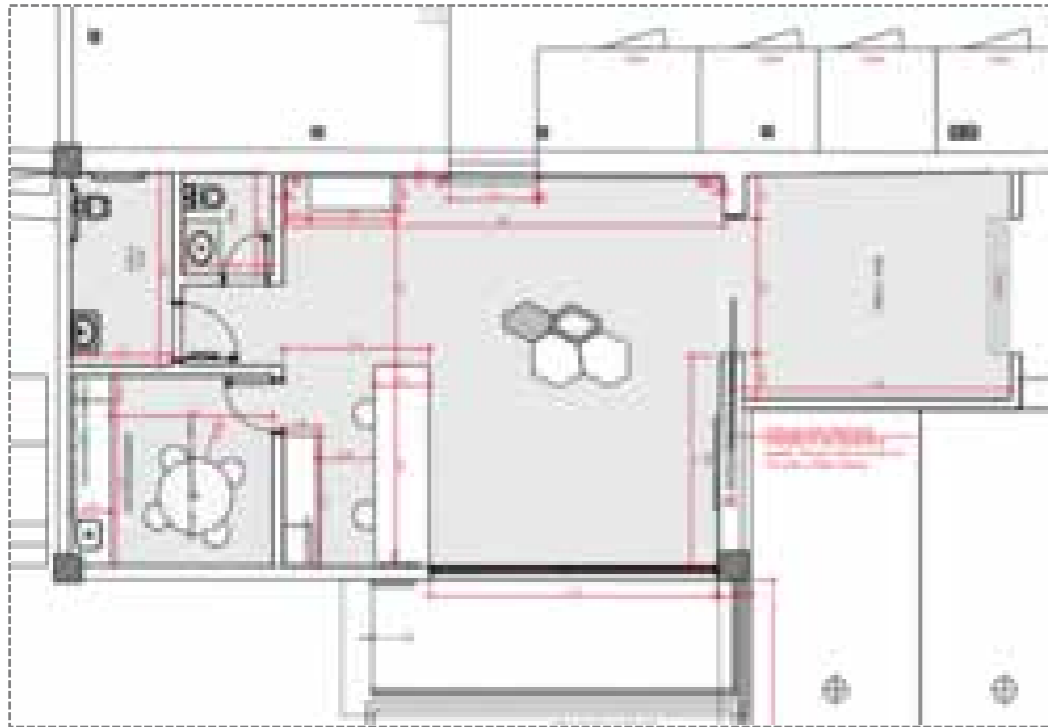

02 VISTA FRONTAL DISPLAY

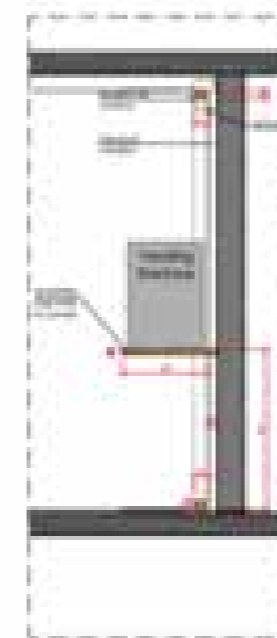

03 CORTE A DISPLAY

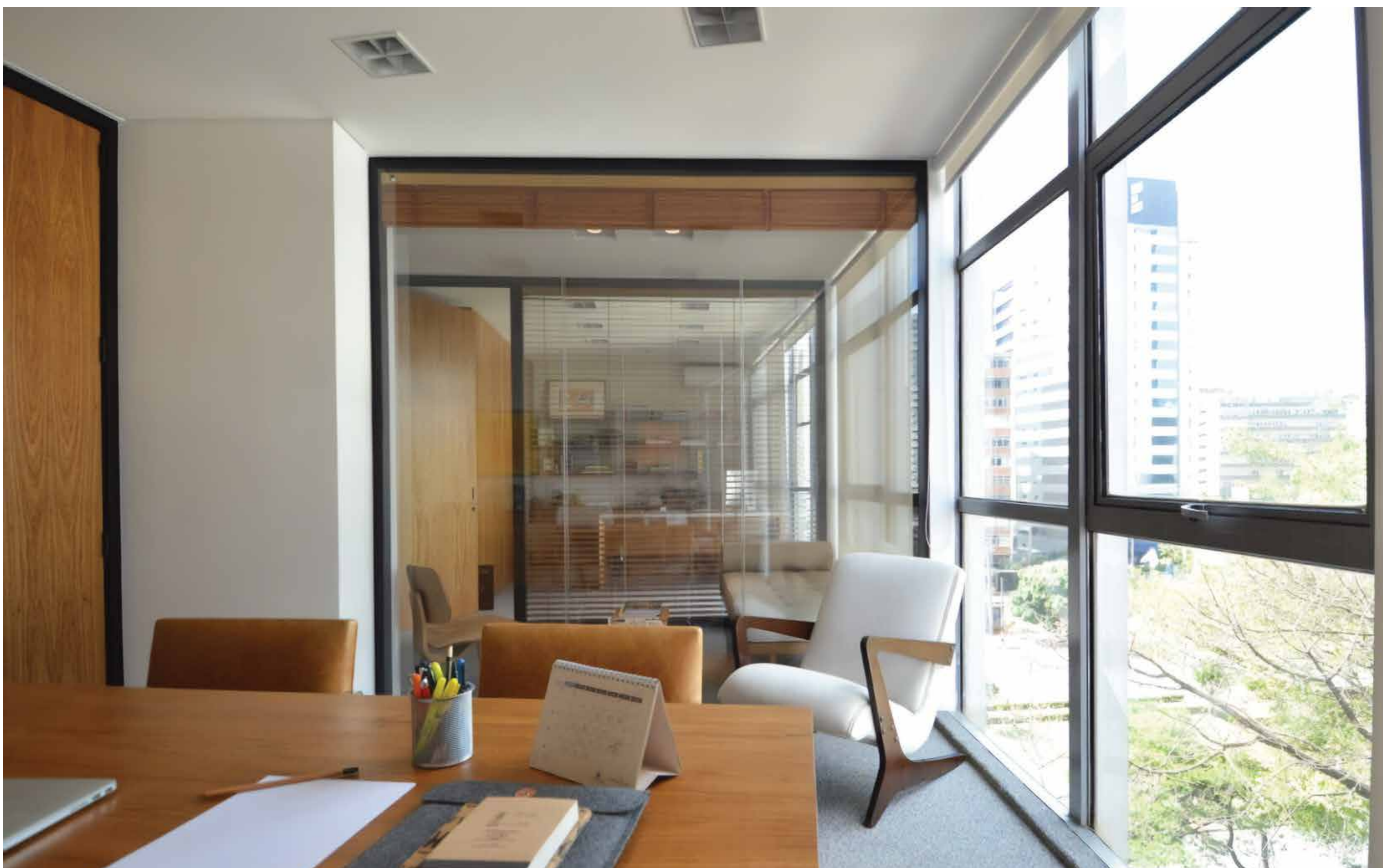

Hyde Park

Ficha técnica

Local: São Paulo, SP

Data: 2011

Área: 50m² (loja)

Briefing: escritório familiar, objetivo era manter a vista para Av. Faria Lima, nas salas sem perder a luminosidade no corredor. Para isso foram usadas divisórias em vidro duplo com persianas embutidas para manter privacidade quando necessário.

Projeto 2L Arquitetura.

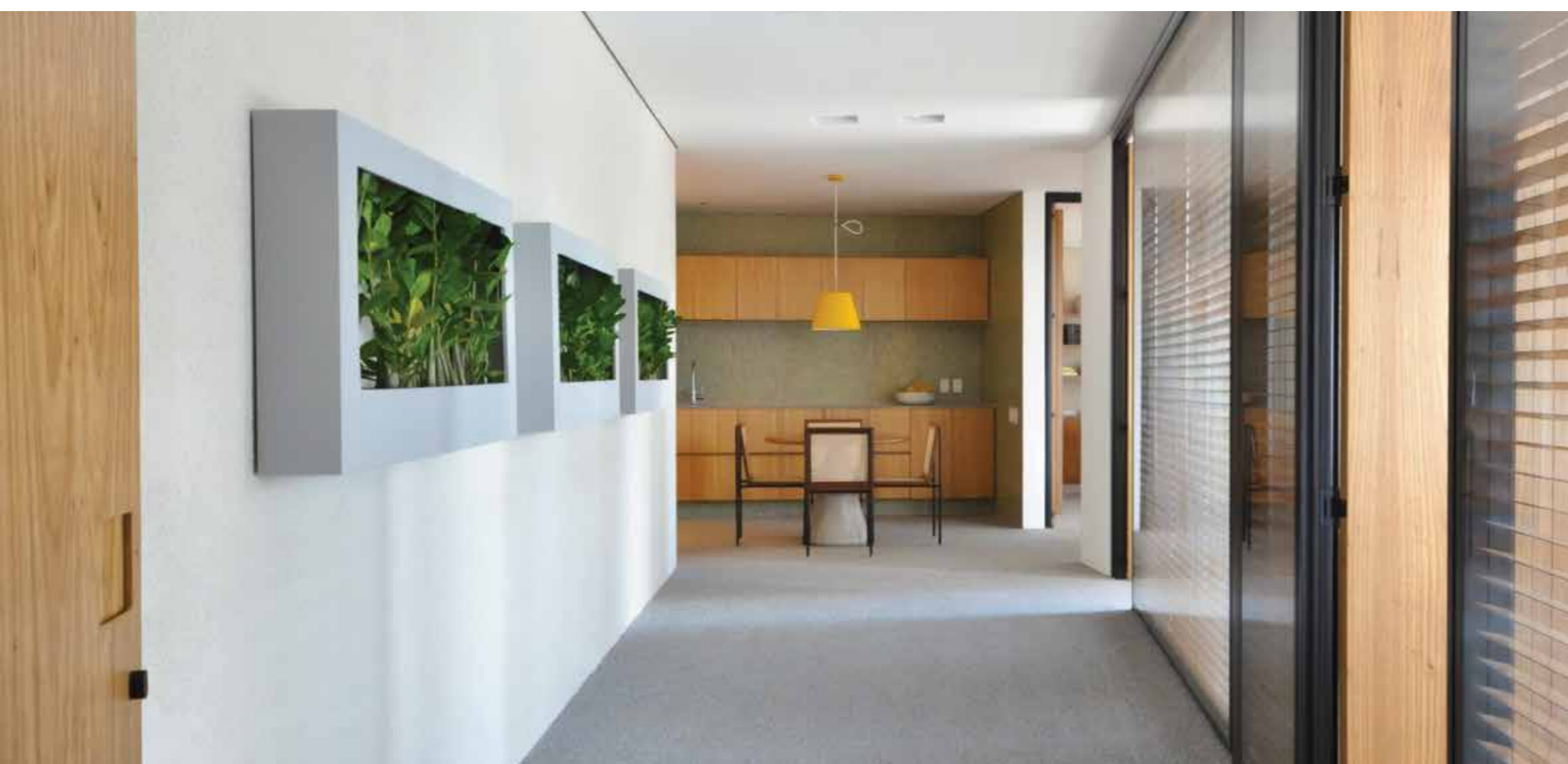



Millenia Office's

Ficha técnica

Local: São Paulo, SP

Data: 2018

Área: 80m²

Briefing: Escritório para empresa de gestão de patrimônio. O objetivo era ter um espaço funcional e elegante, para receber clientes. O conceito foi criando em conjunto com a nova identidade visual da marca, que passava por uma reestruturação. Branding e arquitetura andando em conjunto.

Projeto desenvolvido por Victoria Lang e Marina Mello, enquanto Studio MV.



www.vizandco.com

f   @andco.viz

11 30420807 • victoria@vizandco.com

Itaim Bibi • São Paulo, SP

